

ふう 風 ネット

風早北部地区社協広報紙

編集・発行

風早北部地区社会福祉協議会

☎277-0924 柏市風早 1-2-2

沼南社会福祉センター内

TEL 7193-2941

地区社協では『地域福祉の推進』の一翼を担い活動しています !!

☆☆ 『新型コロナウイルス』に負けるな !! ☆☆

- 昨年の春から始まった新型コロナウイルスの感染拡大禍は、今も国内はもとより世界中で猛威をふるっており、引き続き、手洗いやマスク着用などの感染予防が欠かせない毎日です。
- また、この春からは新型コロナウイルスワクチンの予防接種が始まりましたが、全国民への接種は完了しておらず、今一度日常生活を点検し、「3密（3つの密：密閉・密集・密接）」を避けながら、新型コロナウイルス感染防止に心がけていきましょう。
- 同時に、猛暑の中での「熱中症」への備えも忘れてはなりません。高温多湿の中でのマスクの着用は熱中症のリスクが高くなるそうですので、マスク着用時には負荷の強い運動などは避けるようにし、十分な休息やこまめな水分補給などに心がけて毎日を過ごして下さい。

令和 3 年度 スタート 今年も皆さんと共に歩んでいきます !!

5月22日(土)に開催が予定されていた、風早北部地区社協の令和3年度総会は、新型コロナウイルス禍の影響で中止され、総会議案を郵送した書面決議となりましたが、書面表決の結果、全議案はすべて「可決」されました。

この総会に提出された議案等の全文については、紙面の都合で掲載することは省略しますが、皆様に関連のあります主な内容についてご紹介いたします。



柏市の「風早北部地域支え合い会議」での討議風景

令和 3 年度 事業計画

1 基本方針

地区内の住民が相互協力し、地域が抱えている様々な福祉問題を地域全体の問題として捉え、みんなで考え、話し合い協力して解決を図ることを目的とする。また、柏市地域健康福祉活動計画の「風早北部地区福祉活動計画」に掲げられた目標に向け取り組む。

2 重点目標

(1) 地域内の福祉問題・ニーズの発見・把握及び協力体制の整備 (2) 地域内福祉のための啓発及び調査研究 (3) ボランティア活動の推進 (4) 在宅福祉サービスの展開 (5) 新福祉活動計画に掲げた目標「核家族化の進展によるすべての世代の孤立化を防ぐ」の実践に向けた事業の展開 (6) 地域支援活動「あい・あいの会」事業の地区内への周知と推進

☆☆ 地区社協では『あいさつ運動』を推奨し展開していきます。 ☆☆
風早北部地区社協では、「あいさつ運動」を推奨してまいります。具体的な内容については、今後の広報紙等でご案内してまいりますので、地域の皆様のご支援ご協力をお願いします。

3 月 別 事 業 計 画 (抜 粋)

○ 地域支援活動「あい・あいの会」事業：活動内容の周知と推進 ○「敬老の日お祝い事業」：「敬老の日」に合わせて80歳以上の対象者にお祝品を贈呈 ○「日帰りバス旅行」：65歳以上を対象に10月に実施予定（※参加者募集は回覧で案内の予定） ○「ふれあいの会」：65歳以上を対象に12月4日(土)に開催予定 ○広報「風ネット」：年3回編集発行予定 ○「介護など学べる講座」：10月に開催予定 ○「ふれあいサロン」・「ふれあいサロンきずな」：隔月開催予定 ○「喫茶（緑台喫茶・箕輪喫茶・喫茶こかげ）」：毎月開催予定 ○「元気 up サロン」：毎月開催予定 ○その他の諸活動：地区懇談会・サロン交流会・各種講座・一般講座・研修会など：随時開催予定

※ 「新型コロナウイルス感染拡大防止」のため、現在(一部を除き)すべての活動を休止しています。
 ※ 活動再開の際には必ずご案内しますので、それまでの間は「3密」を回避しながらお待ち下さい。

令和 3 年 度 収 入 支 出 予 算 書

【 収入の部 】

(単位：円)

課 目	今年度予算額	前年度予算額	差 引 額	備 考 (説 明)
1 助成金	880,000	1,270,000	-390,000	・ 柏市社会福祉協議会助成金
2 その他補助金	150,000	150,000	0	・ 柏市借上バス補助金
3 事業収入	10,000	10,000	0	・ 弁当・お茶等売上
4 寄附金	0	0	0	
5 参加負担金	918,000	1,127,000	-209,000	・ 役 員 会 565,000 ・ 福祉委員部会 90,000 ・ 在宅支援部会 36,000 ・ ボランティア部会 214,000 ・ 多世代交流部会 13,000
6 雑収入	10	10	0	・ 預金利子
7 繰越金	1,071,223	526,450	544,773	・ 前期繰越金
合 計	3,029,233	3,083,460	-54,227	

【 支出の部 】

(単位：円)

課 目	今年度予算額	前年度予算額	差 引 額	備考 ※予算書付表（事業別予算額）
1 報償費	352,000	258,000	94,000	1 協議会運営費 208,000
2 消耗品費	175,800	176,800	-1,000	(1) 会議費 85,000
3 燃料費	7,000	7,000	0	(2) 役務費・慶弔費ほか 123,000
4 食糧費	791,000	968,500	-177,500	2 事業費 2,347,500
5 印刷製本費	123,200	92,700	30,500	(1) 役 員 会 1,251,000
6 賄材料費	165,000	176,000	-11,000	(2) 福祉委員部会 450,500
7 役務費	79,000	98,100	-19,100	(3) 在宅支援部会 119,000
8 使用料、賃借料	826,500	803,500	23,000	(4) ボランティア部会 388,500
9 負担金	31,000	22,500	8,500	(5) 多世代交流部会 80,000
10 予備費	323,733	330,360	-6,627	(6) 地域支援部会 58,500
11 助成金	120,000	130,000	-10,000	3 助成金 120,000
12 繰出金	30,000	15,000	15,000	○ 支援助成金(3 団体) 70,000
13 慶弔費	5,000	5,000	0	○ ひまわりっこ(1 団体) 50,000
合 計	3,029,233	3,083,460	-54,227	4 繰出金 30,000 5 予備費 323,733

令和3年度 風早北部地区社会福祉協議会 委 員 名 簿 (順不同・敬称略)

氏 名	所 属 等	福祉委員 担当地区	氏 名	所 属 等	福祉委員 担当地区
○選出区分：【区・自治会】 5			小 橋 恵 子	ボランティア部会	
増 田 裕 明	大 井 区 長		日 暮 喜代美	ボランティア部会	
林 光 速	大島田 区 長		永 山 一 枝	福祉・ボランティア	緑 台
石 戸 邦 雄	五條谷 区 長		中 山 さよ子	ボランティア部会	
大 宮 馨	箕 輪 区 長		恩 田 多佳子	福祉委員部会	舟 戸
森 川 洋	手賀の杜自治会長		鈴 木 康 正	多世代・地域支援	
○選出区分：【民生委員・児童委員】 15 (欠員 2)			牧 野 義	多世代・地域支援	
板 井 敏 子	福祉・ボランティア	追 花	久保田 乃美子	福祉・多世代交流	五條谷
廣 岡 清	福祉・多世代・地域	エリカ	山 本 尚 徳	多世代・地域支援	
小 泉 正 行	福祉・在宅・多世代	大島田	大 矢 八重子	地域支援部会	
中 村 光 子	福祉・ボランティア	新船戸	辻 藤 子	福祉委員部会	エリカ
落 合 三智子	福祉委員・在宅支援	五條谷	藪 中 由利子	福祉委員部会	エリカ
寺 田 栄 子	福祉委員・在宅支援	大島田	小 林 す が	在宅支援部会	
中 台 英 子	福祉委員部会	箕 輪	林 俊 子	在宅支援部会	
吉 野 政 子	福祉委員部会	井堀内	長谷川 彰 子	在宅支援部会	
座 間 左奈枝	福祉委員部会	大木戸	飯 村 雪 子	在宅支援部会	
大 野 芳 夫	福祉委員部会	追 花	染 谷 やい子	ボランティア部会	
岩 橋 緑	福祉委員部会	緑 台	小 川 初 枝	ボランティア部会	
飯 塚 房 代	福祉委員部会	中の橋	佐々木 信 重	多世代交流部会	
※ 欠員 (2 名) : 手賀の杜 (2)			飯 泉 清 江	ボランティア部会	
深 田 恒 子	主任児童委員	ボランティア部会	清 水 操 子	福祉委員部会	大木戸
○選出区分：【健康福祉推進員】 1			小 山 綾 子	福祉・在宅支援	大島田
多賀谷 美根子	福祉委員部会	エリカ	菊 池 則 子	福祉・在宅支援	大島田
○選出区分：【教育機関】 1			飛 井 朝 子	福祉委員部会	五條谷
岩 田 将 英	風早北部小学校		市 原 秀 子	福祉委員部会	小野塚台
○選出区分：【福祉活動経験者等】 44			千 葉 悦 子	福祉委員部会	中の橋
小 林 充	多世代・地域支援		石 戸 富美代	福祉委員部会	中の橋
菅 田 修	多世代・地域支援		山 下 積	福祉委員部会	大木戸
福 田 香 代	ボランティア部会		石 原 富美子	福祉委員部会	大木戸
川 上 和 子	福祉・ボランティア	箕 輪	神 谷 ひろ子	福祉委員部会	大木戸
石 戸 みゆき	ボランティア部会		西 崎 ヒサ子	福祉委員部会	追 花
落 合 啓 次			吉 田 幸 子	福祉委員部会	追 花
多 田 俊 哉			内 山 廣 子	福祉委員部会	井堀内
石 戸 絹 代	在宅支援部会		森 永 福 江	福祉委員部会	中 郷
中 台 眞由美	在宅支援部会		難 波 毅	福祉委員部会	緑 台

合計 66 名 (欠員 2) (任期：令和 2 年 4 月 1 日～令和 5 年 3 月 31 日 ※欠員補充委員等は前任者の残任期間)

○登録ボランティア名簿		大 宮 洋 子	箕輪 452-2	関 口 絹 子	大井 1915-20
小野塚 麻里子	岩井 792	川 松 均	大井 882-1	出 水 貞 子	緑台 7-5
田 端 トシ子	大島田 116	鈴 木 和 子	大井 1711	渡 来 喜 子	大井 1323
石 戸 美枝子	大井 1323-2	三 浦 金 治	大津ヶ丘 1-28-2		

○事務局	主担当：櫛 山 智 耀 副担当：伊 井 毬 乃	沼南社会福祉センター内 (地域活動推進室)
------	-------------------------	-----------------------

【 令和3年度 総会：「書面表決」の結果（報告書） 】

○ 新型コロナウイルスの感染拡大防止のため、開催が中止された総会については、各委員あて議案を郵送し、「書面決議」をお願いし、以下の結果を得ましたので、ここに報告します。

1 総会議案送付件数：66 件

2 書面表決書受領件数：55 件

3 書面表決結果

- | | |
|-------------------------------|---------|
| (1) 議案第1号「令和2年度事業報告」承認の件 | : 賛成 55 |
| (2) 議案第2号「令和2年度収支決算・監査報告」承認の件 | : 賛成 55 |
| (3) 議案第3号「令和3年度事業計画（案）」承認の件 | : 賛成 55 |
| (4) 議案第4号「令和3年度収支予算（案）」承認の件 | : 賛成 55 |
| (5) 議案第5号「役員の選任（案）」承認の件 | : 賛成 55 |

※ 以上の結果、本会規約第 12 条で「総会は会議構成者(66 名)の過半数をもって成立し、その過半数をもって決する」としていますので、令和 3 年度総会議案はすべて可決しました。

令和 3 年 6 月 吉 日 風早北部地区社会福祉協議会 会 長 小 林 充

令和 3 年 度 役 員 名 簿

(順不同・敬称略)

役 員 名	氏 名		役 員 名	氏 名	
会 長	小 林 充		書 記	川 上 和 子 石 戸 みゆき	
副 会 長	板 井 敏 子 廣 岡 清		会 計	落 合 三智子 福 田 香 代	
	菅 田 修		会計監査	落 合 啓 次 多 田 俊 哉	
部 会 名	部 会 長	副 部 会 長	部 会 名	部 会 長	副 部 会 長
福祉委員部会	(兼)廣 岡 清	恩 田 多佳子	多 世 代 交流部会	鈴 木 康 正	小 泉 正 行
在宅支援部会	石 戸 絹 代	中 台 眞由美			牧 野 義
ボランティア 部 会	小 橋 恵 子	日 暮 喜代美	地域支援部会	山 本 尚 徳	久保田乃英子
		永 山 一 枝 中 山 さよ子			大矢 八重子
監 事 (区長・自治会長)	増 田 裕 明 (大 井 区 長) 林 光 速 (大 島 田 区 長) 石 戸 邦 雄 (五 條 谷 区 長) 大 宮 馨 (箕 輪 区 長) 森 川 洋 (手 賀 の 杜 自 治 会 長)				

※ 役員任期：令和 2 年 4 月 1 日から令和 5 年 3 月 31 日（3 年間）

『 お 願 い ！ 』

- 「新型コロナウイルス」の感染拡大禍は、現在も予断を許さない状況です。
- このような中で、地区社協の活動もほとんど実施することができず、特に、皆さんに毎回ご好評いただいていた各種サロンも開設することができない状態が続いています。
- 現在の状況が改善し、活動が可能になった際には、直ちに事業再開のご案内をしますので、今しばらくの間、日常生活を点検しながら、「3 密」を避け、『新コロに負けるな！』を合い言葉に、新型コロナウイルス感染拡大防止に心がけていきましょう。

風早北部地区社会福祉協議会：地域支援活動

『 あい・あいの会 』 の利用会員・協力会員を募集中！！

《 この活動は、昨年 1 月 15 日からスタート！！ 》

- ☆ ご利用できる方は、風早北部地区にお住まいで「何らかの支援が必要な高齢者（家族）」に限ります。
- ☆ 支援の依頼は、利用者本人が「あい・あいの会」に連絡するか、民生委員・福祉委員に連絡し依頼していただきます。
- ☆ 利用に際しては「利用会員」としての登録と、初回のみ入会金として500円が必要です。また、この支援を利用する場合には、次の利用料金がかかります。



この時期の雑草や枝葉の伸びは大変です！

《 支援内容および料金 》

○ゴミ出し支援	1 回 50 円	○継続または必要に応じて利用できます
○買い物代行・同行	1 回 100 円	○通常の買い物、体調がすぐれない日等に対応 買い物を自宅まで運ぶ手伝いも可能
○電球・蛍光管取替え	1 回 200 円	○2名で作業
○簡単な庭仕事 ・庭木の枝落とし・草取り ・落ち葉処理	1 時間 1,000 円 (2 名分の料金)	○作業は2名で枝の結束、草・葉の集積、袋詰め まで ○ゴミ集積場への搬出は別に 1 回 200 円となります
○話し相手・散歩同行	1 時間 200 円	○2名体制
○急場のお手伝い (片付けを含む)	1 時間 600 円 (2 名分の料金)	○2名体制
○そ の 他	※ 要 相 談	○個別に相談に応じます

《 「協力（支援）会員」とは 》

- 本会の設立趣旨に賛同し、登録していただいた方を「協力会員」として、この活動を協力（支援）していくものです。
- 協力会員は、本会に「登録会員申込書」を提出いただき、本会の定めた基本研修などを経たのちに、担当コーディネーター等のもとで、利用会員の支援にあたります。
- 協力会員は、本会の「ボランティア保険」に加入し、支援活動していただきます。また、この支援に応じた「利用料金」が、実質的な活動費として「協力会員」に実費支給されます。



草刈作業に携わる協力会員の皆さん

《 「利用会員」および「協力会員」の申し込み（登録方法） 》

- さらに詳しい内容については、「案内書（パンフレット）」をお配りしますので、下記までご連絡下さい。
- 日常生活上でお困りのことがありましたら何でも結構ですので、先ずはお電話でお問い合わせ下さい。

「あい・あいの会：専用携帯」080-2187-1515

○ 新型コロナウイルス禍での「サロン活動」について検討中 !!

- 感染の終息がみえない新型コロナウイルス禍の中で、毎回皆さんにご好評を頂いている「各種サロン」の今後のあり方について、サロン活動を運営する関係者が集まり、様々な意見交換と検討を重ねています。
- その中で今後は、出来る限りの安全策等を講じながら、来る「9月から再開！」することを目標に決めました。
- しかし、緊急事態宣言等の再延長の中、先行きは中々見通せませんので、具体的内容について、正式に決まり次第ご案内いたしますので、今しばらくお待ち下さい。



『ふれあいサロン・喫茶』のご案内

※ 現在は「新型コロナウイルス」感染拡大防止のため、サロン等の活動は一部を除き休止(自粛)しています。なお、各事業が再開できるようになった際には必ずご案内します。(詳細は各連絡先まで)

《 地区社協が主催しているサロン 》

名 称	開 催 日	会 場	連絡先 (☎)
○ ふれあいサロン 「きずな」	奇数月の第三木曜日	沼南近隣 センター	☎ 7191-5952 担当：石 戸
○ ふれあいサロン	偶数月の第三木曜日		
○ 緑 台 喫 茶	毎月第二木曜日	緑台集会所	☎ 7192-1950 担当：小 橋
○ 箕 輪 喫 茶	毎月第二水曜日	箕輪区民館	
○ 喫 茶 こかげ	毎月第四木曜日	大井青年館	
○ 元気 up サロン	毎月第二木曜日	東大津ヶ丘 集会所	☎ 090-5510-0138 担当：鈴 木



《 自治会や個人が主催しているサロン 》

○ 「サロン・ド・ふれあい」(スタジオエリカ)	毎週火曜日開催	☎ 7193-0256 担 当：久 富
○ 「にこにこサロン」(東大津ヶ丘集会所)	毎月 1 回開催	☎ 7192-1465 担 当：久保田
○ 「お茶べり会」(手賀の杜スクエア)	偶数月(年6回)開催	☎ 090-4390-1146 担当：佐 竹

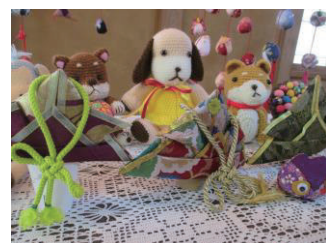
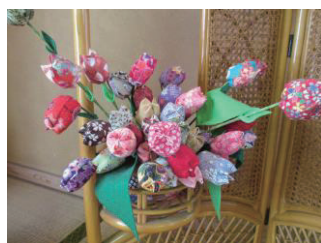

『ふれあいサロン・喫茶』などで行われている各種作品づくりでの力作集 (箕輪喫茶ほか)

— 編集後記 —

今年度の幕開けも、新型コロナ禍のただ中にあり最悪のスタートとなりました。しかしながら、これまでも 私たち人類は「総ての英知」を結集して幾度もの困難を乗り越えて来ました。そして今回の試練にも必ず乗り越えていくという信念のもと、『新コロに負けるな!!』を合い言葉に、感染拡大防止に向け、みんなで心をつなげて生活して行きましょう。(副会長 板 井 敏 子 ほか 各サロン担当者一同)